

*cena política*

## Penha põe bloco na rua por Rio Grande

A nova prefeita de Rio Grande da Serra, Penha Fumagalli (PTB), tem colocado o bonde na rua com intenção de marcar território e até iniciar articulações que podem render frutos políticos e financeiros à administração. No início desta semana, Penha visitou o prefeito de Ribeirão Pires, Clóvis Volpi (PL), com intenção de estreitar laços. Ontem, a prefeita deu passo ainda mais largo e visitou o Palácio dos Bandeirantes. No ninho do tucanato estadual, a prefeita foi recebida pelo secretário de Desenvolvimento Regional, Rubens Cury, e o subsecretário da Casa Civil, Roger Willians. Penha traça plano diferente de seu antecessor, Claudinho da Geladeira, que uniu laços com a cidade de São Bernardo somente. E como mostrou o **Diário**, esta junção foi a derrocada do ex-prefeito.

## Bastidores

### Mulheres

A participação feminina na política será tema de encontro amanhã, a partir das 17h, em restaurante na Rua Luís Coelho, na Capital. O evento será aberto ao público e sem necessidade de inscrição prévia. O debate reunirá figuras da direita e esquerda, liberais, progressistas, conservadoras e profissionais de instituições da sociedade civil. Os três temas elencados para discussão serão encabeçados por 20 mulheres, entre as quais as deputadas federais Tabata Amaral (PSB), Sâmia Bomfim (Pso) e Adriana Ventura (Novo).

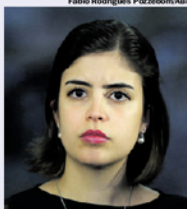

### PSD marca posição, mas vê insurgências

A confirmação de que o PSD vai apoiar a candidatura do ex-ministro de Jair Bolsonaro (PL) Tarcísio de Freitas (Republicanos) ao governo de São Paulo dividiu integrantes do partido que atuam no Grande ABC. Ao menos dois nomes da sigla na região, um com cargo eletivo e outro sem, já demonstraram insatisfação com a direção tomada pela legenda e sustentaram que deverão seguir com o governador do Estado, Rodrigo Garcia (PSDB), que busca a reeleição. No ano passado, a mesma situação aconteceu com políticos da região que são filiados ao PL, o partido do presidente Bolsonaro, e que disseram que não deveriam apoiar o nome indicado pelo chefe da Nação. Entre eles está o prefeito de Ribeirão Pires, Clóvis Volpi (PL), que até espera ter problemas com a legenda mais à frente por escolher apoiar Garcia nesta eleição.

**Veículo:** Impresso -> Jornal -> Jornal Diário do Grande ABC

**Seção:** Política **Página:** 4