

Pontos de alagamento afetam transporte coletivo no ABC Paulista

Linhas de ônibus e trólebus são paralisadas

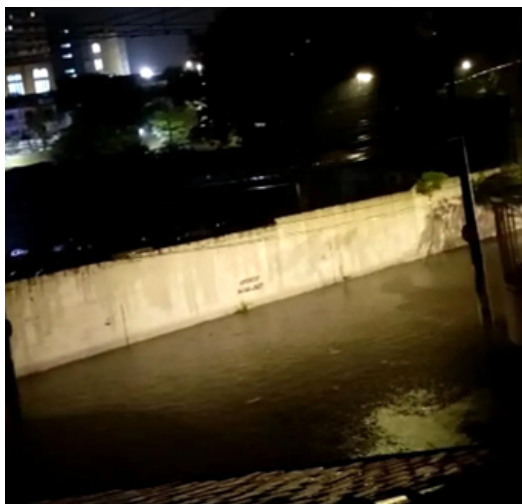

Avenida Rio Branco, em Mauá. Foto: Reprodução / Viva ABC.

JESSICA MARQUES

Pontos de alagamento estão afetando a operação do transporte coletivo no ABC Paulista, na noite desta terça-feira, 1º de março de 2022.

Há registros de enchente nas Avenidas Rio Branco, em Mauá, e Almirante Delamare, na divisa de São Caetano do Sul com a capital paulista.

Por esse motivo, as linhas intermunicipais 063 Ribeirão Pires (Ouro Fino Paulista)/ São Paulo (Terminal Sacomã), 158 Mauá (Jardim Zaíra)/ São Paulo (Terminal Sacomã) e 160 Mauá (Jardim Adelina)/ São Paulo (Terminal Sacomã) não estão circulando.

A operação dos trólebus das linhas 285 – São Mateus / Ferrazópolis e 286 – São Mateus / Santo André também foi afetada devido a um ponto de alagamento na região da Parada Sônia Maria, em Mauá.

A circulação da Linha 10-Turquesa da CPTM também foi afetada.

<https://diariodotransporte.com.br/2022/03/01/pontos-de-alagamento-afetam-transporte-coletivo-no-abc-paulista/>

Veículo: Online -> Site -> Site Diário do Transporte

Seção: Notícias