BASTIDOR POLÍTICO
Publicado em 15/10/2026 - 10:20

Ações de monitoramento do Smart Sanca resultam em mais dois foragidos da Justiça capturados em São Caetano

Redação

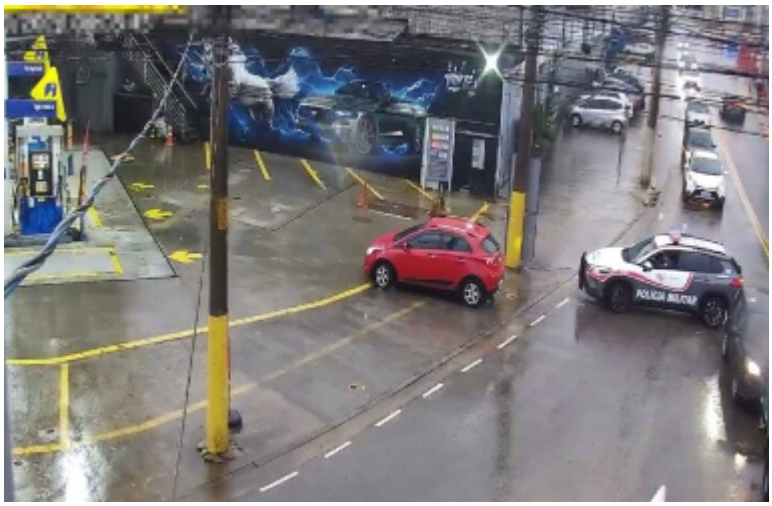

Na terça-feira (13/10), ações em conjunto entre o Smart Sanca – Centro de Inteligência, Segurança e Emergências de São Caetano do Sul e a Polícia Militar resultaram na captura de mais dois foragidos da Justiça. Com as prisões, já são 253 foragidos capturados no município, desde a implementação do sistema de videomonitoramento, em julho de 2025.

No início da manhã, as câmeras do Smart Sanca identificaram a placa de um Hyundai HB20 vermelho, logo após o veículo entrar na cidade, já que o proprietário constava como pessoa procurada.

Com as características do carro e sua localização transmitidas às equipes em patrulhamento nas ruas, policiais militares realizaram a abordagem no Bairro Santa Paula. Em seguida, confirmaram a existência de um mandado de prisão em aberto em desfavor do condutor do veículo.

Horas depois, a placa de uma motocicleta Honda Twister também foi identificada pelo sistema de videomonitoramento, já que o dono constava como foragido. Sua localização foi passada à Polícia Militar, que conseguiu abordar o indivíduo no Bairro Santo Antônio. Após consulta, os policiais constataram que o foragido tinha 2 anos de prisão a serem cumpridos por lesão corporal.

Ambos os detidos foram conduzidos à Delegacia Sede de São Caetano do Sul e seguiram à carceragem.
As ações demonstraram, mais uma vez, a eficiência e a eficácia da integração entre as forças de segurança e a tecnologia, fortalecendo a sensação de segurança no município

https://www.bastidorpolitico.com.br/acoes-de-monitoramento-do-smart-sanca-resultam-em-mais-dois-foragidos-da-justica-capturados-em-sao-caetano/

Veículo: Online -> Site -> Site Bastidor Político

Seção: São Caetano

Copyright © Clipclap 2026.