Publicado em 09/10/2026 - 10:18

São Caetano chega à marca de 250 procurados da Justiça capturados com auxílio do Smart Sanca

Redação

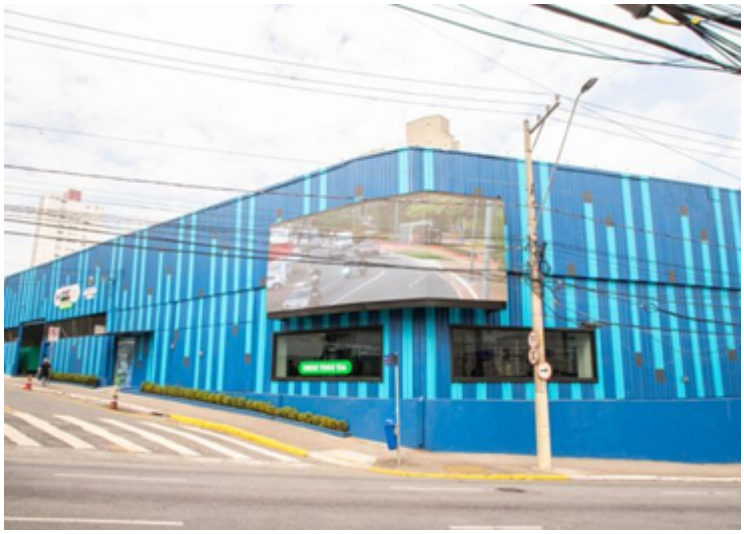

“Não venha para São Caetano, porque aqui a gente te pega”. Este tem sido o recado do prefeito de São Caetano do Sul para os bandidos que ainda insistem em atuar ou circular no município. E o resultado na prática vem se confirmando muito por conta da ajuda do Smart Sanca – Centro de Inteligência, Segurança e Emergências, que auxiliou na captura do 250º foragido da Justiça na cidade desde a sua implementação, em julho de 2025.

A marca foi atingida na quarta-feira (7/10), após as câmeras do sistema de videomonitoramento registrarem a entrada pela Rua Aquidaban, no Bairro Fundação, da motocicleta de um suspeito. Com as características do veículo transmitidas pela central, uma viatura da ROMU (Rondas Ostensivas Municipais) que estava próxima ao local em patrulhamento conseguiu abordar o indivíduo.

Após consulta de sua documentação, foi confirmado que o homem possuía um mandado de prisão a seu desfavor. O foragido foi conduzido à Delegacia Sede pela GCM (Guarda Civil Municipal) e recolhido à carceragem.

REFLEXO DA INTEGRAÇÃO

O auxílio do Smart Sanca em todos os 250 casos que envolveram procurados pela Justiça foi fundamental. Porém, o êxito em todas as ações só foi alcançado por conta da atuação integrada com a GCM, a Polícia Civil e a Polícia Militar. Isso sempre garantiu respostas rápidas e coordenadas às ocorrências.

A dedicação dos profissionais envolvidos nas ações, tanto por parte do Smart Sanca quanto das forças de segurança que estão nas ruas, é outro ingrediente essencial para essas prisões de foragidos, que impactam diretamente na segurança pública da cidade.

Para o secretário Municipal de Segurança de São Caetano do Sul, resultados como esses reforçam a importância de unir tecnologia, inteligência e a atuação dos profissionais de segurança pública. “A Prefeitura tem investido na modernização dos recursos tecnológicos e, ao mesmo tempo, na valorização dos agentes de segurança que estão diuturnamente nas ruas prevenindo o crime e protegendo as pessoas e seus patrimônios; e também dos operadores de videomonitoramento que acompanham as imagens em tempo real e auxiliam na identificação das ocorrências”, explica.

A Secretaria Municipal de Segurança tem o papel de articular o trabalho de integrar informações, tecnologia e as diferentes forças de segurança para que atuem de forma sinérgica e coordenada. “Segurança pública não se faz sozinha. É a soma de esforços, informação e trabalho conjunto que permite uma resposta cada vez mais rápida e eficiente à população”, completa o secretário

As 710 câmeras do Smart Sanca estão posicionadas em locais estratégicos de São Caetano e fortalecem a sensação de segurança de moradores e de quem frequenta o município. A Prefeitura segue com a meta de ter uma câmera em cada cruzamento da cidade.

“Alcançar a marca de 250 procurados pela Justiça capturados com o auxílio do Smart Sanca é um marco importante. Demonstra que estamos no caminho certo, com investimento em tecnologia, inteligência e integração das forças de segurança. Seguiremos avançando para tornar São Caetano uma cidade cada vez mais segura. Aqui, o crime não encontra espaço”, reforça o coordenador do Smart Sanca, Cesar Wendel.

https://revistaunick.com.br/sao-caetano-chega-a-marca-de-250-procurados-da-justica-capturados-com-auxilio-do-smart-sanca/

Copyright © Clipclap 2026.

Veículo: Online -> Site -> Site Revista Unick - São Bernardo do Campo/SP

Seção: São Caetano

Copyright © Clipclap 2026.