TV SÃO BERNARDO

Publicado em 25/09/2026 - 10:18

Smart Sanca emite alerta e polícia militar prende suspeito por roubo a farmácias em São Caetano

Redação

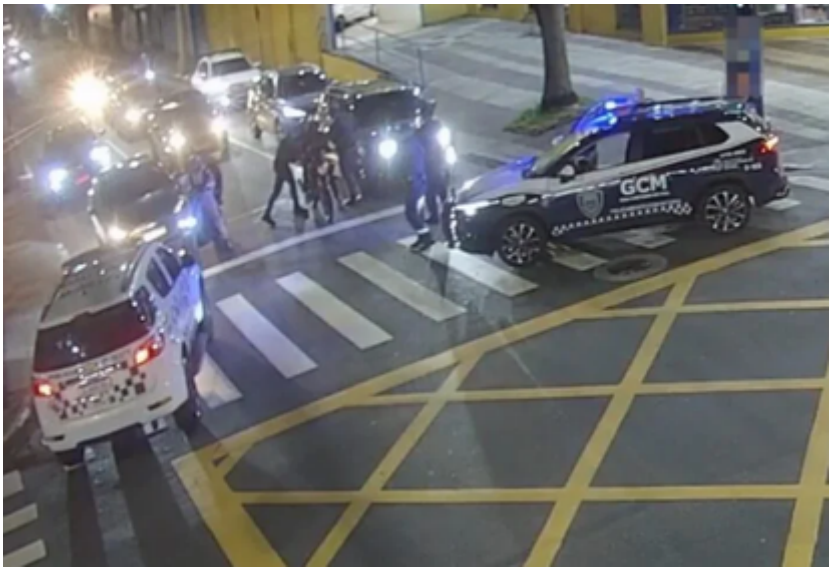

Em ação na noite de quinta-feira (24/9), a Polícia Militar de São Caetano do Sul prendeu um homem envolvido em roubos a pelo menos duas farmácias na cidade. Ele foi detido no Bairro Santa Paula, com auxílio do Smart Sanca – Centro de Inteligência, Segurança e Emergências, e estava portando uma arma falsa.

Por haver registro de envolvimento em crimes nesses estabelecimentos comerciais anteriormente, a placa da motocicleta Honda CG 160 Fan do criminoso foi identificada pelas câmeras do sistema de videomonitoramento assim que o veículo entrou na cidade.

Com as informações do trajeto e das características da motocicleta e do indivíduo repassadas às viaturas que realizavam policiamento pelas ruas, uma equipe da Força Tática da PM deteve o suspeito na Avenida Goiás com a Rua José Paolone.

A abordagem contou com apoio da GCM (Guarda Civil Municipal) e, durante a revista pessoal, os policiais encontraram na cintura do homem um simulacro (arma falsa). Segundo o Boletim de Ocorrência, nesse momento, ele alegou aos policiais que havia achado o simulacro na rua da cidade.

O suspeito foi encaminhado à Delegacia Sede, onde foi confirmado o envolvimento em ao menos dois roubos a farmácia. Um dos casos aconteceu no dia 8 de agosto e sua fuga chegou a ser registrada pelas câmeras do Smart Sanca, que iniciou as investigações na oportunidade.

Ele seguiu preso pelas ocorrências registradas. Segundo a PM, o criminoso tinha como alvo principal das ações as canetas emagrecedoras.

https://tvsaobernardo.com/smart-sanca-emite-alerta-e-policia-militar-prende-suspeito-por-roubo-a-farmacias-em-sao-caetano/

Veículo: Online -> Site -> Site TV São Bernardo

Seção: São Caetano

Copyright © Clipclap 2026.