TV SÃO BERNARDO

Publicado em 12/09/2026 - 06:13

Trabalho integrado garante tranquilidade em São Caetano durante o temporal da madrugada

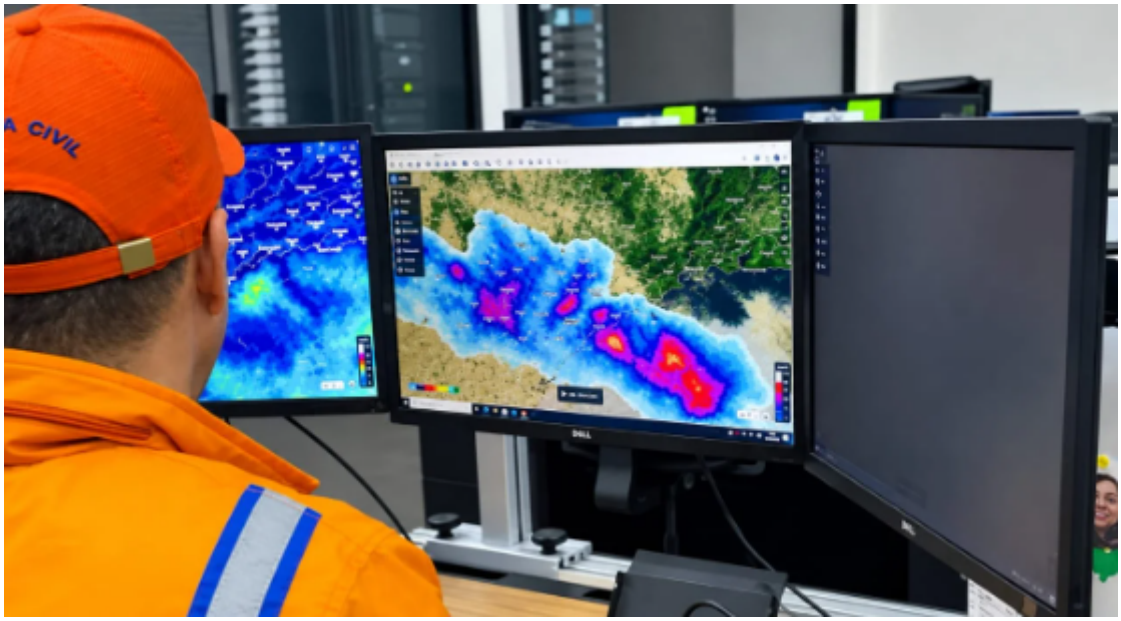

Estevão Correia

O grande volume de chuva que caiu sobre São Caetano do Sul na madrugada deste sábado (12/9) não trouxe grandes consequências para o município, graças à ação rápida e o trabalho integrado entre as forças de apoio. Com um volume de 60 mm de chuva previsto para todo este final de semana na cidade, da 0h às 8h deste sábado choveu 65 mm, acima do estimado para os dois dias.

Desde as primeiras horas do dia, equipes da Defesa Civil, do Smart Sanca, da Semob (Secretaria de Mobilidade Urbana), da GCM (Guarda Civil Municipal), do Corpo de Bombeiros, do Saesa (Sistema de Água, Esgoto e Saneamento Ambiental) e da Sesurb (Secretaria de Serviços Urbanos) estiveram atentas para garantir agilidade no monitoramento e no atendimento à população.

Algumas ocorrências foram registradas na cidade, mas sem nenhuma vítima. “Buscamos sempre combinar o monitoramento, a prevenção e respostas rápidas às ocorrências. Monitoramos todas as áreas de risco da cidade e, em momentos de condições climáticas severas como aconteceu nesta madrugada, nossas equipes das forças de apoio estão sempre de prontidão, atuando de forma

integrada e acompanhando em tempo real qualquer ocorrência”, explicou o coordenador da Defesa Civil de São Caetano, Juscelino Roque Brilhante.

OCORRÊNCIAS

As principais ocorrências registradas foram relacionadas a pontos de alagamento, principalmente na região da Avenida Guido Aliberti. No local, de madrugada, cinco veículos ficaram submersos por conta da altura da água, mas somente em um deles o motorista ficou ilhado e precisou ser resgatado pela Defesa Civil, após subir no teto do carro.

No Bairro Olímpico, ocorreu um incêndio em uma residência, mas sem vitimar ninguém. Já pela manhã, por conta do vento, houve a queda de uma árvore de porte médio no Bairro Nova Gerty, porém não atingiu nenhuma pessoa ou veículo. Na região da Avenida Guido Aliberti, uma capivara foi resgatada por agentes da Defesa Civil e da Semob, e devolvida ao Córrego dos Meninos.

A Sesurb realizou uma vistoria em todos os parques municipais e informou que não houve qualquer registro de ocorrência mais severa. Todos os clubes da cidade ainda estão sendo avaliados por completo, mas também não sofreram danos mais sérios.

Ainda nas primeiras horas da manhã, equipes do Saesa realizaram a limpeza das vias mais atingidas pela chuva.

PRÓXIMAS HORAS

A previsão para o restante do final de semana é que as condições climáticas permaneçam instáveis em São Caetano, com céu encoberto e chuvas intermitentes, porém em um volume menor. Deverão ocorrer ainda pancadas de chuva moderadas à forte, com rajadas de vento.

São Caetano do Sul segue preparada para enfrentar eventos climáticos extremos, mas a colaboração de todos é fundamental. É necessário seguir sempre as orientações de segurança e redobrar os cuidados durante as chuvas. Em casos de emergências, entre contato com o Smart Sanca, pelo 0800 7000 156.

Copyright © Clipclap 2026.

https://tvsaobernardo.com/trabalho-integrado-garante-tranquilidade-em-sao-caetano-durante-o-temporal-da-madrugada/

Veículo: Online -> Site -> Site TV São Bernardo

Seção: São Caetano

Copyright © Clipclap 2026.