Publicado em 08/03/2026 - 08:13

Enchente deixa carros submersos na divisa entre São Caetano e São João Climaco

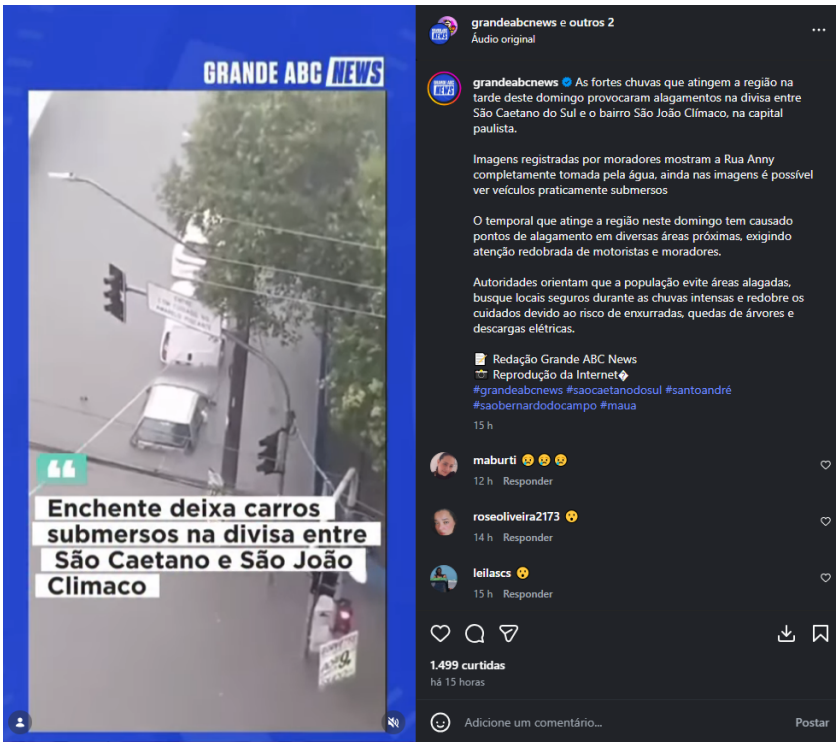

https://www.instagram.com/p/DVoqXFogrFS/

Veículo: Online -> Instagram -> Instagram Grande ABC News

Seção: São Caetano

Copyright © Clipclap 2026.