Publicado em 15/11/2025 - 07:28

Troca de cartas emociona alunos da EMEF Santina e idosos da UniMAIS em São Caetano

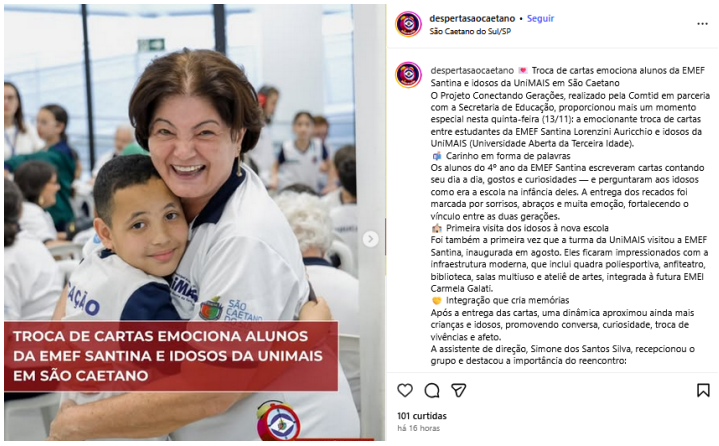

https://www.instagram.com/p/DRFlQlNiWa7/?img_index=1

Veículo: Online -> Instagram -> Instagram Desperta São Caetano

Seção: São Caetano

Copyright © Clipclap 2026.