

Pesquisa traz as cidades mais rurais e as mais urbanizadas



Na Região Metropolitana, o grau de urbanização em 2022 era de 99,2%, mas, dos 39 municípios, 9 tinham 100%: Carapicuíba, Diadema e Jandira"

Governo do Estado

DA REGIÃO

Levantamento da Fundação Seade com base nos dados dos últimos Censos do IBGE de 2010 e 2022 mostram que a população do estado de São Paulo ficou mais urbana. Os dados trazem a situação de municípios do Alto Tietê.

Do total de 44.411.238 de habitantes em 2022, 42.997.899 viviam na região urbana (96,8%) e 1.413.339 (3,2%) no meio rural.

Em comparação com 2010, houve crescimento de 3.187.555 habitantes no total, com aumento de 3.449.693 entre a população urbana e queda de 262.138 na rural. A proporção da população urbana era de 95,9% para 4,1% na rural em 2010. Assim, o grau de urbanização cresceu 0,9 ponto percentual em 12 anos.

Na Região Metropolitana, o grau de urbanização em 2022 era de 99,2% mas, dos 39 municípios, 9 tinham 100%: Carapicuíba, Diadema, Jandira, São Caetano do Sul, Taboão da Serra, Osasco, Itaquaquecetuba, Barueri e Guarulhos.

Santo André vem em

MUNICÍPIOS NO GRAU INTERMEDIÁRIO PASSARAM DE 423 PARA 402

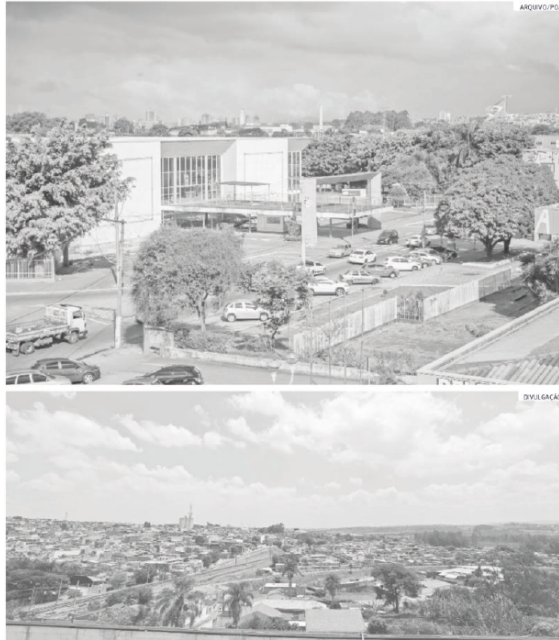

POÁ E ITAQUÁ São as duas cidades na listagem divulgada pelo Governo do Estado

Pesquisa traz as cidades mais rurais e as mais urbanizadas

Levantamento da Fundação Seade mostra que a população paulista ficou mais urbana em 12 anos

seguida, com 99,9%. A capital paulista ficou com 99,8% de grau de urbanização, assim como Poá. Já Juquitiba (57,3%) e São Lourenço da Serra (52%) registraram o menor grau de urbanização.

Entre todas as regiões do estado, a Grande São Paulo teve o menor crescimento no grau de urbanização (0,3 ponto percentual).

Segundo a Fundação Seade, em 2022, a urba-

nização se intensificou no estado, passando a registrar 31% de seus municípios (197) com grau superior a 95%, alargando a concentração no eixo rodoviário Anhanguera e discreto avanço para o oeste.

Os municípios no grau intermediário passaram de 423 para 402, mantendo maior concentração na região oeste. Apenas 46 municípios (7%), mais localizados na região serrana

do Vale do Paraíba, no Pontal do Paranapanema e ao sul, apresentaram proporção inferior a 65% e somente a cidade de Pedra Bela perma-

CIDADES COM GRAU INTERMEDIÁRIO (ENTRE 65 E 95%) ERAM 65% DO TOTAL

necou com grau inferior a 35%, sendo o município paulista com menor grau de urbanização (27,1%).

Em 2010, 159 municípios paulistas (25%) apresentavam grau de urbanização elevado, maior que 95%, e se concentravam no eixo rodoviário Anhanguera. Já as cidades com grau intermediário (entre 65 e 95%) eram 65% do total e encontravam-se mais a oeste

do estado.

Apenas 10% (63 municípios) registraram urbanização inferior a 65%, localizados principalmente na região serrana do Vale do Paraíba, no Pontal do Paranapanema e ao sul do estado. Na última categoria, seis municípios tinham menos de 35% de urbanização, com o menor grau pertencente à Pedra Bela (24,9%), na RA de Campinas.

CIDADES COM MAIOR GRAU DE URBANIZAÇÃO

- ÁGUAS DE SÃO PEDRO: 100%
- CARAPICUÍBA: 100%
- DIADEMA: 100%
- JANDIRA: 100%
- SÃO CAETANO DO SUL: 100%
- TABOÃO DA SERRA: 100%
- OSASCO: 100%
- ITAQUAQUECETUBA: 100%
- BARUERI: 100%
- GUARULHOS: 100%
- SANTOS: 99,9%
- SÃO VICENTE: 99,9%
- SANTO ANDRÉ: 99,9%
- CUBATÃO: 99,9%
- SÃO PAULO: 99,8%
- AMERICANA: 99,8%
- POÁ: 99,8%
- GUARUJÁ: 99,7%
- VÁRZEA PAULISTA: 99,7%
- MAUÁ: 99,7%



Veículo: Impresso -> Jornal -> Jornal Diário de Suzano/SP

Seção: Região Pagina: 8