Jornal da Região
A HISTÓRIA DA SUA REGIÃO PASSA POR AQUI
Publicado em 06/08/2025 - 10:37

Smart Sanca e GCM atuam de forma integrada para evitar tragédia em briga de estudantes em São Caetano

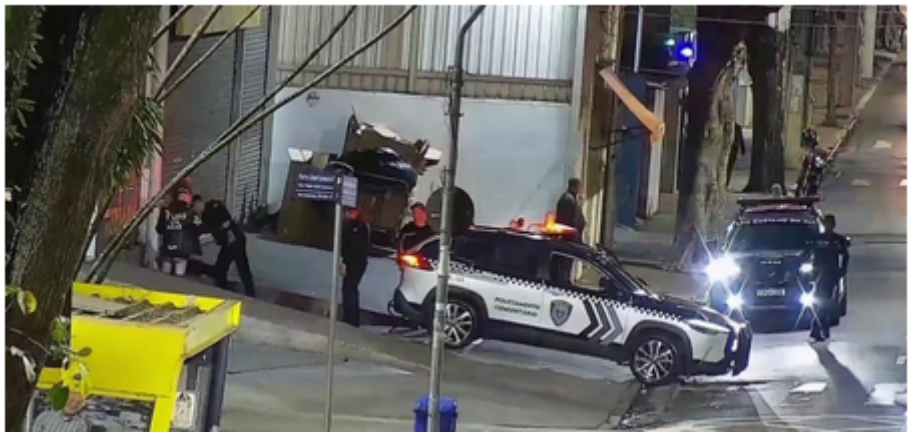

Um grave incidente entre estudantes foi evitado graças à atuação rápida do Smart Sanca e da GCM (Guarda Civil Municipal) de São Caetano do Sul na noite desta terça-feira (5/8). O caso ocorreu nas imediações da Avenida Goiás, no Centro da cidade, quando uma briga entre adolescentes escalou para uma tentativa de homicídio.

O sistema de monitoramento inteligente Smart Sanca detectou movimentação suspeita de um grupo de jovens na noite desta terça-feira. Imediatamente, as câmeras identificaram a localização exata e repassaram as informações em tempo real para a equipe da GCM mais próxima.

Os guardas municipais chegaram ao local em menos de três minutos e encontraram um adolescente com ferimentos significativos na cabeça, resultantes de agressões com barras de metal. O jovem foi rapidamente socorrido e encaminhado ao Hospital São Luís, onde permanece internado em observação.

Durante a abordagem, a GCM - com apoio das imagens do Smart Sanca - localizou e deteve três suspeitos envolvidos no caso. Foram apreendidos uma faca e dois bastões de metal que teriam sido utilizados nas agressões. As investigações preliminares indicam que o conflito teria origem em desentendimentos entre alunos de uma escola estadual da região.

A vítima recebeu atendimento médico adequado e os envolvidos foram encaminhados à Delegacia Sede para as providências cabíveis. O adolescente infrator foi direcionado à Vara da Infância e Juventude.

https://jregiao.com.br/grande-abc/item/2960-smart-sanca-e-gcm-atuam-de-forma-integrada-para-evitar-tragedia-em-briga-de-estudantes-em-sao-caetano.html

Veículo: Online -> Site -> Site Jornal da Região - ABCD

Seção: São Caetano

Copyright © Clipclap 2026.