



Publicado em 24/06/2025 - 15:40

## **São Caetano inicia Cadastro da Pessoa com Deficiência para promover políticas públicas mais assertivas**

---

*Com a coleta de informações detalhadas, será possível traçar um perfil mais preciso da população com deficiência do município*

Autor: Redação

Fonte: PMSCS

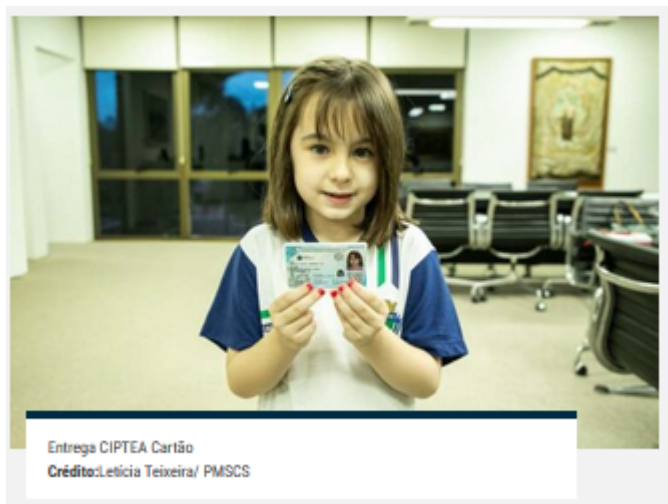

Já está disponível o Cadastro Municipal da Pessoa com Deficiência de São Caetano do Sul. O público-alvo e responsáveis têm até o dia 25 de julho para preencher o questionário digital no site [www.saocaetanodosul.sp.gov.br](http://www.saocaetanodosul.sp.gov.br).

Com a coleta de informações detalhadas, para fins de censo, será possível traçar um perfil mais preciso da população com deficiência do município e, conseqüentemente, direcionar de maneira mais assertiva as ações e programas voltados a esse público. A iniciativa é inédita na cidade.

O questionário possui recursos de acessibilidade, incluindo tradução em Libras e audiodescrição.

A Sedef (Secretaria dos Direitos da Pessoa com Deficiência ou Mobilidade Reduzida) está à disposição para auxiliar no preenchimento do cadastro. Caso haja qualquer dificuldade, basta agendar um horário pelo telefone 4233-7550.



*Letícia Teixeira/ PMSCS*

**Veículo:** Online -> Portal -> Portal ABC do ABC

**Seção:** Cidade