

São Caetano fecha quadrimestre no vermelho e dívida de fica próxima de R\$ 1 bilhão

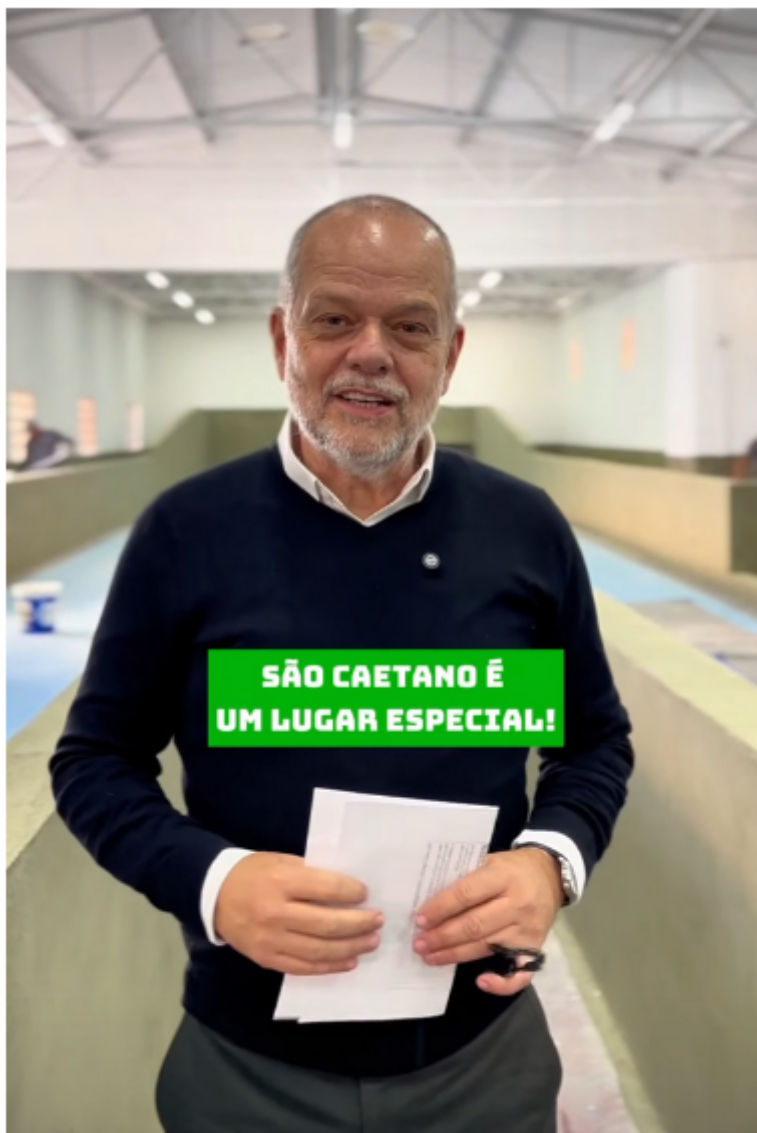

Que a gestão do prefeito Tite Campanella (PL) vai de mal a pior, isso todos já sabem, mas que ele e sua equipe estão afundando ainda mais São Caetano, muitos tentam esconder.

O balanço fiscal e orçamentário apresentado pelo secretário da Fazenda, Paulo Rossi, mostra situação caótica.

A dívida consolidada bate os R\$ 926.271.501,56, tal valor tira o poder de investimento da cidade, assim como compromete o custeio de serviços essenciais como Saúde, Educação e Segurança, por exemplo.



Metas Fiscais

Resultado Primário

Apuração do Resultado Primário

	30/04/2024	30/04/2025	Variação (%)	Variação (em R\$)
Receita Total Arrecadada	883.954.738,62	893.891.457,08	1,12%	9.936.718,46
(-) Receitas financeiras (rendimentos de aplicações, operações de crédito)	62.060.715,74	9.193.380,25	-85,19%	-52.867.335,49
(=) Receitas Primárias	821.894.022,88	884.698.076,83	7,64%	62.804.053,95
Despesa Total Paga do exercício	735.677.703,50	786.524.603,47	6,91%	50.846.899,97
(+) Pagamentos de restos a pagar	98.205.747,56	136.609.951,99	39,11%	38.404.204,43
(=) Despesa Total	833.883.451,06	923.134.555,46	10,70%	89.251.104,40
(-) Despesas financeiras (juros e encargos da dívida e amortização da dívida)	14.580.266,64	22.533.384,93	54,55%	7.953.118,29
(=) Despesas Primárias	819.303.184,42	900.601.170,53	9,92%	81.297.986,11
Receitas Primárias	821.894.022,88	884.698.076,83	7,64%	62.804.053,95
(-) Despesas Primárias	819.303.184,42	900.601.170,53	9,92%	81.297.986,11
(=) Resultado Primário	2.590.838,46	-15.903.093,70	-713,82%	-18.493.932,16

O resultado primário é um dos principais indicadores da gestão fiscal dos entes governamentais e representa o montante de recursos financeiros destinados ao pagamento de juros e amortização da dívida pública. O governo quando pretende realizar um investimento de valor expressivo na maioria das vezes não tem recursos financeiros suficientes para este fim. Diante disso, se submete à realização de empréstimos que, no longo prazo, implica no pagamento de juros e encargos. Para honrar com este compromisso o governo precisa "economizar" para quitar tais obrigações.



Metas Fiscais

Demonstrativo de Dívida Consolidada

CONTRATOS	SALDO
INSS/PGFN	22.346.490,20
CEF – FINISA	148.288.049,44
PROGRAMA EFICIÊNCIA MUNICIPAL – BB	1.583.923,34
DESENVOLVE SP	13.317.456,51
PMAT – BNDES	17.183.674,02
SANEAMENTO PARA TODOS/MOBILIDADE - CEF	43.850.622,15
EMPRÉSTIMO EXTERNO - CAF	139.520.972,29
PRECATÓRIOS ALIMENTARES (até 2029)	196.571.712,97
PRECATÓRIOS NÃO ALIMENTARES (até 2029)	259.911.126,62
CONFISSÃO DE DÍVIDA - SABESP (SAESA)	83.697.474,01
DÍVIDA CONSOLIDADA - DC	926.271.501,56

Mas, apesar de preocupante, quando há gestão de governo, a situação pode ser revertida. Entre medidas que poderiam ser adotadas estão cortes de milhares de cargos comissionados.

A medida, no entanto, não é vista com bons olhos pela classe política, afinal, muitos têm familiares acomodados confortavelmente em diversos cargos.

Tite em poucos meses de gestão conseguiu, sem inaugurar nenhuma obra ou fazer investimentos pesados de custeio, elevar a dívida da cidade. Nos primeiros quatro meses deste ano, a gestão do prefeito, já considerado pior do que Paulo Pinheiro, bateu a impressionante cifra de R\$ 18.493.932,16.

Enquanto a cidade caminha para um colapso financeiro, Tite continua aparecendo em fotos e celebrando aniversário de amigos.

<https://marcelocamargo.blog.br/sao-caetano-fecha-quadrimestre-no-vermelho-e-divida-de-fica-proxima-de-r-1-bilhao/>

Veículo: Online -> Blog -> Blog Marcelo Camargo

Seção: São Caetano