Publicado em 08/05/2025 - 19:07

Saúde da "Melhor idade" em SCS

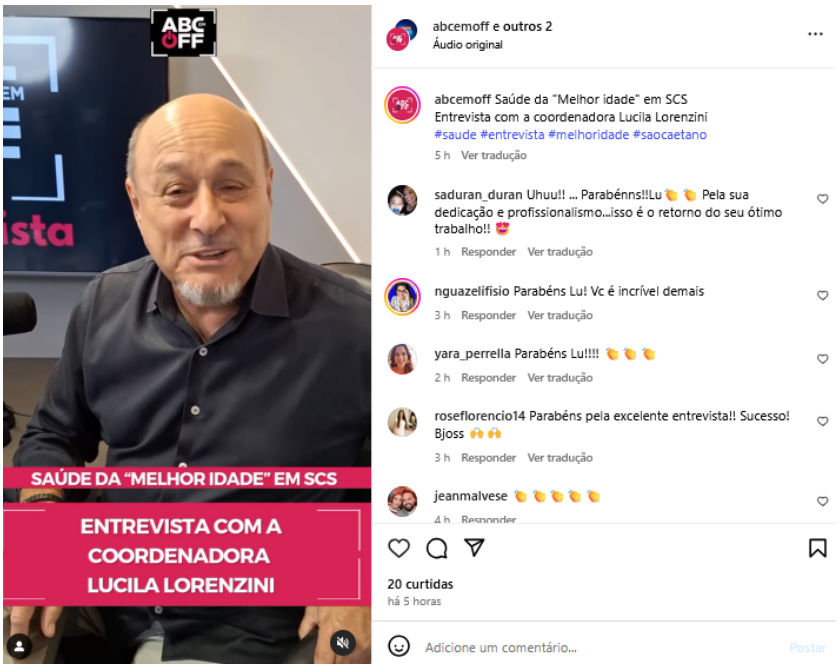

https://www.instagram.com/p/DJZIkybOmI8/

Veículo: Online -> Instagram -> Instagram ABC em OFF

Seção: São Caetano

Copyright © Clipclap 2026.