Publicado em 09/08/2024 - 05:54

Venda de passagens para o Salgado Filho está autorizada, diz governo

FRAPORT BRASIL, DIVULGAÇÃO, BD, 26/07/2024

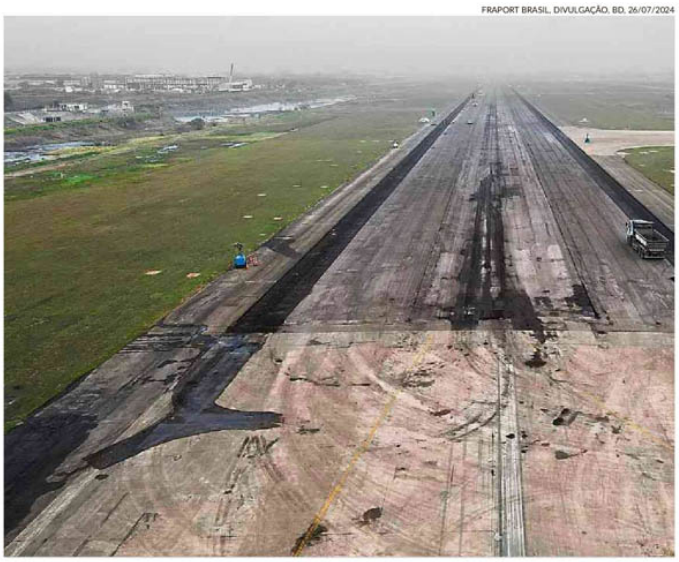

Obras de recuperação da pista estão em andamento desde julho. Etapa deve ser encerrada em outubro

Governo federal autoriza venda de passagens para voos no Salgado Filho

Aviação

Danificado pela enchente, terminal deve voltar a operar no dia **21 de outubro**, de forma gradual. Retomada com 100% da capacidade está prevista para o dia **16 de dezembro**

Júlia Ozorio
julia.ozorio@zerohora.com.br

O governo federal anunciou a autorização de venda de passagens aéreas para o aeroporto Salgado Filho. O terminal voltará a receber voos comerciais a partir de 21 de outubro. O anúncio foi feito ontem, no Palácio do Planalto, pelos ministros de Portos e Aeroportos, Silvio Costa Filho, e da Secretaria Extraordinária de Apoio à Reconstrução do RS, Paulo Pimenta.

Segundo a colunista Giane Guerra, a comercialização ainda depende de etapa na Agência Nacional de Aviação Civil, a Anac (*leia mais na página 9*).

A distribuição dos slots (horários de chegada e partida) para as empresas aéreas será realizada pela agência e servirá para indicar quantos voos cada companhia poderá realizar inicialmente.

A previsão é de que o aeroporto possa operar com 100% de capacidade a partir de 16 de dezembro. Por ora, a retomada acontecerá gradualmente, com 128 voos diários, entre pousos e decolagens, que serão operados das 8h às 22h.

– Isso significa cerca de 70% da operação do aeroporto Salgado Filho antes da enchente – afirmou Pimenta.

Reparos

Durante o anúncio, os ministros também comentaram sobre o andamento das obras do aeroporto. Com um plano de três fases de consertos, atualmente o local está recebendo reparos nas áreas necessárias para as operações de pouso e decolagem que foram afetadas. Esta etapa deve ser encerrada em outubro. Por fim, na última parte dos trabalhos, estão previstas intervenções em áreas sem movimentação de aeronaves.

Devem ser feitos trabalhos de recuperação em regiões da pista e em faixas de estacionamento e de manobras de aeronaves. Também será feita a fresagem em parte do pavimento.

Pavimento

Quase quatro semanas depois de iniciada a obra de recuperação da pista do aeroporto, foi concluída a remoção do pavimento afetado pela enchente, no trecho que estará em uso a partir de 21 de outubro. Foram removidos 42 centímetros de profundidade de asfalto em 930 metros de extensão.

Distribuição dos slots para as empresas aéreas será feita pela Anac

Depois de concluir a limpeza do material removido, inicia-se o processo de aplicação de seis camadas de pavimento para recomposição da pista. Segundo a Fraport, a obra ocorre dentro do planejado.

Colaborou Jocimar Farina

Veículo: Impresso -> Jornal -> Jornal Zero Hora - Porto Alegre/RS

Seção: Notícias **Pagina:** 11

Copyright © Clipclap 2025.