ABC Repórter o diário
Publicado em 16/05/2024 - 06:41

Viaduto Independência fica interditado até 26 de maio

Viaduto Independência será interditado até 26 de maio

O Viaduto Independência ficará interditado até 26 de maio para instalação de estaios, espécie de cabos ou hastes que sustentam uma estrutura. Motoristas devem utilizar rotas alternativas para acessar o Bairro Fundação ou a Capital e vice-versa, como os viadutos dos Autonomistas e o prefeito Luiz Tortorello.

Página 05

Viaduto Independência fica interditado até 26 de maio

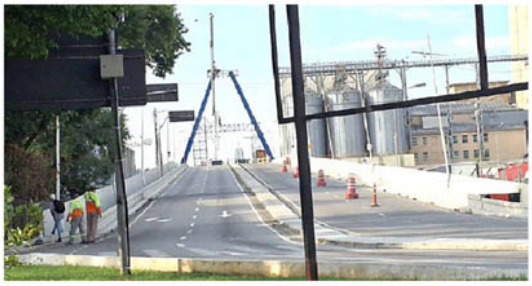

CELSO M. RODRIGUES

A Prefeitura de São Caetano emitiu nota oficial, terça-feira (14), para informar que o Viaduto Independência será interditado até 26 de maio, em ambos os sentidos, devido às obras de modernização e infraestrutura que são realizadas em um dos principais acessos da cidade à Capital e vice-versa.

Estaios

Segundo nota da Prefeitura, a interdição se faz necessária devido à instalação dos estaios, espécie de cabos ou hastes que sustentam uma estrutura.

Alternativa

A Municipalidade pede para que motoristas utilizem rotas alternativas para desviar do tráfego e indica, para passagem do Centro ao Bairro Fundação ou para Capital, e seu retorno à cidade, o Viaduto prefeito Luiz Tortorello e o Viaduto dos Autonomistas.

A inauguração está prevista para o segundo semestre deste ano, porém, sem data marcada ainda.

Estrutura

A nova reestruturação do viaduto contemplará 11.600 metros quadrados de restauração arquitetônica, novos asfalto e iluminação de Led, instalação de cabos estaiados e novo sistema de drenagem.

Veículo: Impresso -> Jornal -> Jornal ABC Repórter - Grande ABC/SP

Seção: Cidades **Pagina:** Capa + página 4

Copyright © Clipclap 2025.