Publicado em 04/01/2024 - 13:44

Prefeitura de São Caetano prorroga o Programa de Parcelamento de Débitos até o final de março

POR REDAÇÃO

ATENÇÃO!!! Os interessados em aderir ao PPD devem procurar o Atende Fácil (Rua Major Carlo Del Prete, 651, Centro), de segunda a sexta-feira, das 9h às 17h, ou ainda pelo e-mail dividaativa@saocaetanodosul.sp.gov.br

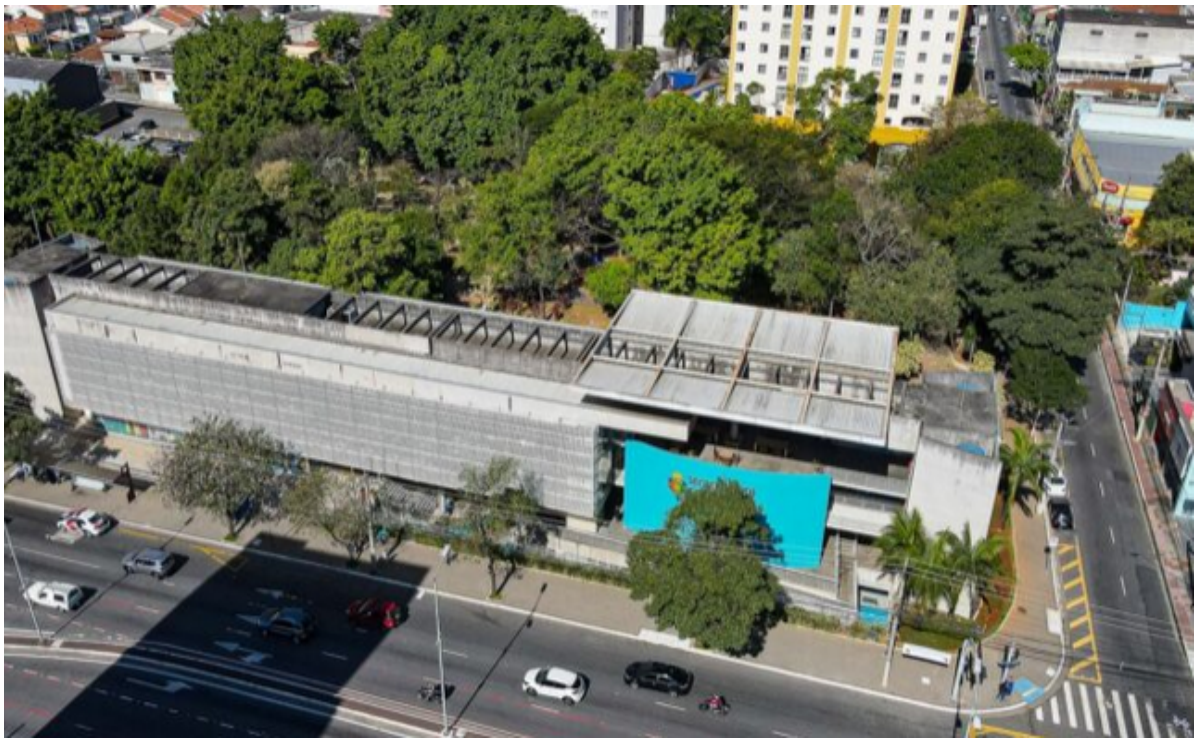

A Prefeitura de São Caetano do Sul vai prorrogou o PPD (Programa de Parcelamento de Débitos) até o dia 31 de março de 2024.

Por meio da Lei nº 6.152, o PPD 2023 oferece condições especiais para que os contribuintes regularizem os seus débitos, incluindo casos de inadimplência de parcelamentos já realizados em negociações anteriores.

Os pagamentos poderão ser realizados à vista ou parcelados em até 60 vezes. Quanto menor o número de parcelas, maior o desconto dos juros e multas

moratórias, chegando em até 100% para os pagamentos à vista.

Não poderão ser incluídos no programa multas de trânsito, obrigações de natureza contratual e indenizações e restituições de qualquer natureza.

O contribuinte poderá optar pelas seguintes formas de pagamento:

Quantidade de parcelas Desconto nos juros e multa Parcela mínima
Parcela única à vista 100% ———
Em até 6 parcelas 95% R$ 200,00
Em até 12 parcelas 90% R$ 200,00
Em até 18 parcelas 85% R$ 150,00
Em até 24 parcelas 80% R$ 150,00
Em até 48 parcelas 75% R$ 100,00
Em até 60 parcelas 70% R$ 100,00

Para valores cujo débito principal for acima de R$ 50 mil, não considerando os juros, multa moratória e honorários advocatícios, o parcelamento poderá ser em até 24 parcelas, com desconto de 100% dos juros e multa.

Para as instituições de ensino, exclusivamente para débitos de ISSQN (Imposto sobre Serviços de Qualquer Natureza), não considerando os juros e multa moratória, o parcelamento poderá ser em até 84 parcelas, com desconto de 100% dos juros e multa, desde que a parcela mínima não seja inferior a R$ 1.000,00.

Fonte e Foto: Assessoria de Comunicação de São Caetano do Sul.

http://reportersavoy.com.br/2024/01/04/prefeitura-de-sao-caetano-prorroga-o-programa-de-parcelamento-de-debitos-ate-o-final-de-marco/

Veículo: Online -> Site -> Site Repórter Savoy

Seção: Cidades

Copyright © Clipclap 2025.