A TRIBUNA
Publicado em 06/12/2022 - 05:51

Índice avalia municípios sobre metas sustentáveis

Índice apura avanços locais em objetivos sustentáveis

Plataforma será lançada amanhã à tarde; São Paulo é o primeiro Estado a ter o serviço

DA REDAÇÃO

Uma plataforma de monitoramento dos municípios paulistas de acordo com os Objetivos do Desenvolvimento Sustentável (ODSs) estabelecidos pela Organização das Nações Unidas (ONU). Trata-se do Índice de Desenvolvimento das Cidades-SP (ISDC-SP), que será lançado amanhã, às 17 horas, em evento on-line e gratuito, com transmissão feita pelas redes sociais da Ação Educativa e do Instituto Cidades Sustentáveis. O Estado é o primeiro do País a contar com essa ferramenta de acesso público.

O projeto é resultado de uma ação conjunta entre Coletivo 660, Ação Educativa e Instituto Cidades Sustentáveis (ICS), no âmbito do projeto *Inovação, Desenvolvimento e Resiliência para as Políticas Públicas em São Paulo: um Mapa para os Desafios entre 2020- 2030*, da Secretaria de Desenvolvimento Econômico do Estado.

Com cem indicadores, a ferramenta identifica desafios e avanços das 645 cidades paulistas no cumprimento da Agenda 2030, cobrindo as áreas de atuação da administração pública.

É possível municipalizar as metas e os objetivos acordados em âmbito global em uma plataforma única na qual cada cidade pode acompanhar seus desafios e prioridades para avançar. A intenção é, justamente, incentivar os municípios, a sociedade e o governo a monitorar mais de perto esses avanços.

O ISDC-SP permite, por exemplo, verificar os dados de cada uma das cidades paulistas, estabelecer recortes geográficos mais amplos, como as regiões metropolitanas, ou ainda agrupar e comparar os municípios de acordo com aspectos demográficos, sociais e também ambientais.

Além do desenvolvimento da ferramenta, que permitiu identificar os desafios relacionados às dinâmicas dos principais temas para o Estado, o projeto promoveu o encontro entre pesquisadores, lideranças de movimentos sociais, entidades e organizações.

Dessa forma, foi possível mapear alternativas, propostas e eixos estruturantes para o modelo de desenvolvimento adotado no Estado.

MATHEUS TAGÉ - 11/11/22

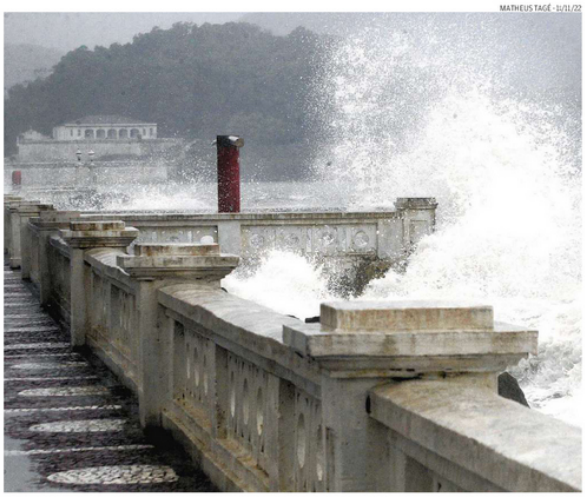

A ação contra a mudança global do clima é um dos Objetivos de Desenvolvimento Sustentável da ONU

MATHEUS TAGÉ - 6/9/22

Outras metas consistem na erradicação da pobreza e na redução das desigualdades em todo o mundo

QUAIS SÃO

Estes são os 17 Objetivos de Desenvolvimento Sustentável estabelecidos pela Assembleia Geral das Nações Unidas:

1. Erradicação da pobreza;
2. Fome zero e agricultura sustentável;
3. Saúde e bem-estar;
4. Educação de qualidade;
5. Igualdade de gênero;
6. Água limpa e saneamento;
7. Energia limpa e acessível;
8. Trabalho decente e crescimento econômico;
9. Inovação em infraestrutura;
10. Redução das desigualdades;
11. Cidades e comunidades sustentáveis;
12. Consumo e produção responsáveis;
13. Ação contra a mudança global do clima;
14. Vida na água;
15. Vida terrestre;
16. Paz, justiça e instituições eficazes;
17. Parcerias e meios de implementação.

QUANTIDADE

17

objetivos

foram estabelecidos pela Organização das Nações Unidas, que tem 193 estados membros

COMO FUNCIONA

A metodologia do Índice foi elaborada pela SDSN (UN Sustainable Development Solution Network).

Em 2022, o ISDC-BR reuniu dados e indicadores dos 5.570 municípios brasileiros, base que permitiu construir e desenvolver o ISDC-SP. Ele apresenta avaliação abrangente da distância para se atingir os ODSs, usando os dados mais atualizados disponíveis em fontes públicas e oficiais do Brasil.

Além da pontuação e da classificação de cada cidade, também apresenta os Painéis ODS, uma representação visual do desempenho — o nível de desenvolvimento — dos municípios nos 17 ODSs.

O sistema de classificação por cores (verde, amarelo, laranja e vermelho) adotado no sistema indica o avanço dos municípios para alcançar os objetivos.

Veículo: Impresso -> Jornal -> Jornal A Tribuna - Santos/SP

Seção: Cidades **Caderno:** A **Pagina:** 4

Copyright © Clipclap 2025.